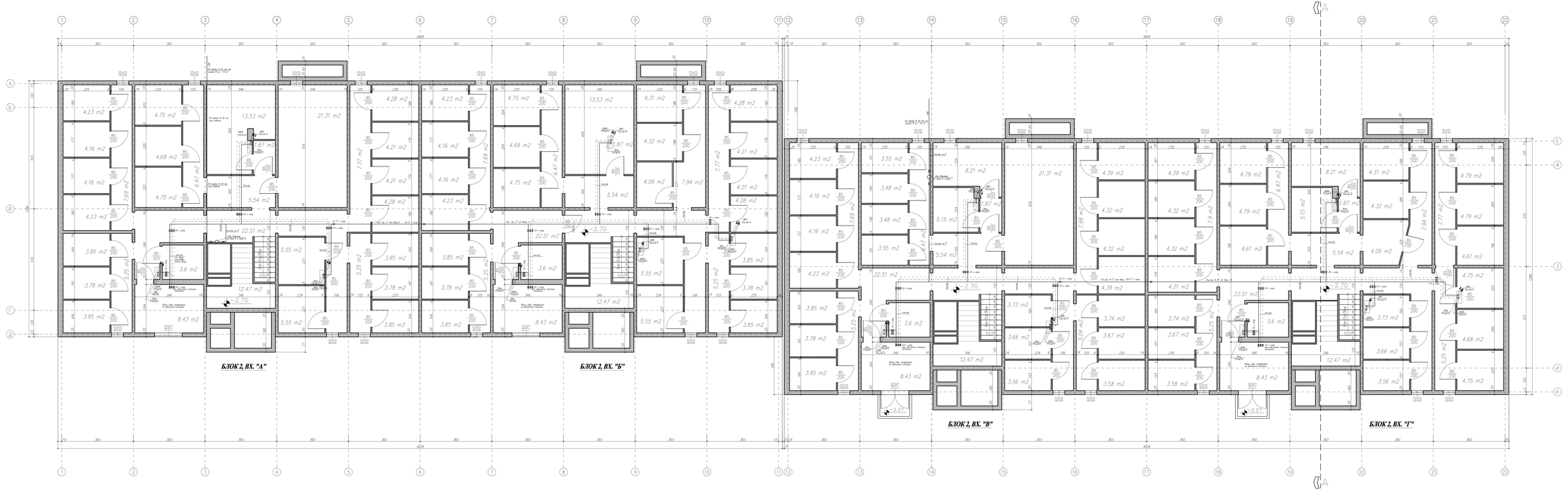


ИЗПЪЛНИТЕЛ	"БИЕДКОНСТРОЙ" ЕООД ГР. Добрич Договор № 38/08.02.2016г.
ВИД ТЕХНИЧЕСКИ ПАСПОРТ	ВЪЗЛОЖИТЕЛ-ОБЩИНА ГР. ДОБРИЧ, ОБЛАСТ ДОБРИЧ
ЧАСТ АРХИТЕКТ. ЗАСТРОЯВАНЕ	Обект: "Застрояване на многофамилна жилищна сграда с вх.2, ж.к. "Изгрев", гр. Тервел, област Добрич
ЧЕРТЕЖ	РАЗПРЕДЕЛЕНИЕ КОТА -2.70 ГЛАВНА КОМУНИКАЦИОННА МРЕЖА - ВОДОПРОВОД
МАЩАБ 1:50	
ДАТА 2016г.	/инж. Е. Тотев/Проектант...../арх. А. Колб/
	ТИП/1:172